



**CATASTO EDILIZIO URBANO** (RDL 13-4-1939, n. 652)

LIRE  
500

Planimetria di u.i.u. in Comune di MONTEVECCHIA..... via DELLE PRIMULE..... civ.....

PIANTA PIANO SECONDO H 270

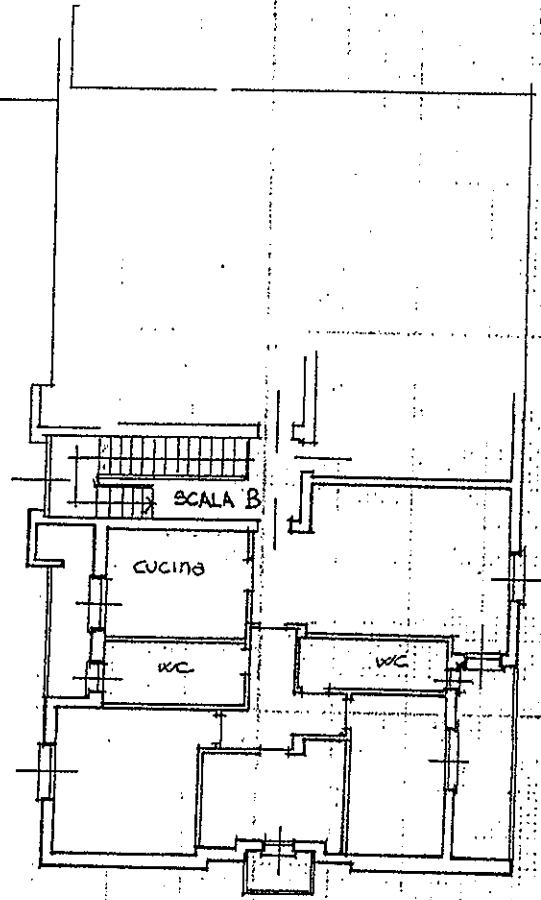

PIANTA PIANO INTERRATO H 250

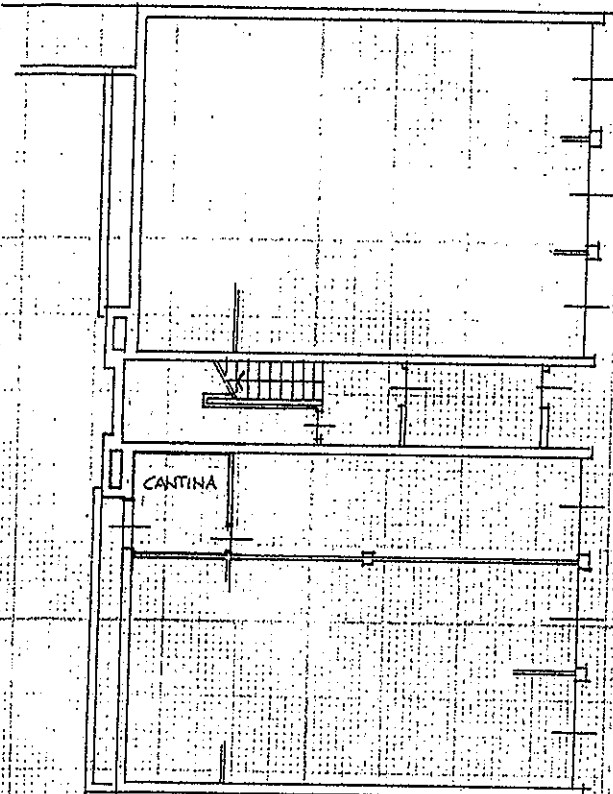

ORIENTAMENTO

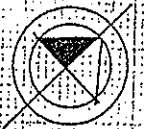

18 LUG 1990 SCALA DI 1:200

Roma - Istituto Poligrafico e Zecca dello Stato - PV

Dichiarazione di N.C.   
Denuncia di variazione

Identificativi catastali  
F. 12  
n. 1488 sub. 52

ORDINE DEGLI ARCHITETTI  
Compilata dal ARCHITETTO ARCHITETTI  
(Titolo, cognome e nome) PELUCCHI GIANVITTORIO PELUCCHI  
Iscritto all'albo degli architetti n. 195  
della provincia di LECCO PROVINCIA  
data 10.07.1995 Firma DI LECCO

RISERVATO ALL'UFFICIO

B/23





LIRE  
500

Planimetria di u.i.u. in Comune di MONTAVECCHIA..... via DELLE PRIMOLE..... civ.....

PIANTA PIANO INTERRATO H 250

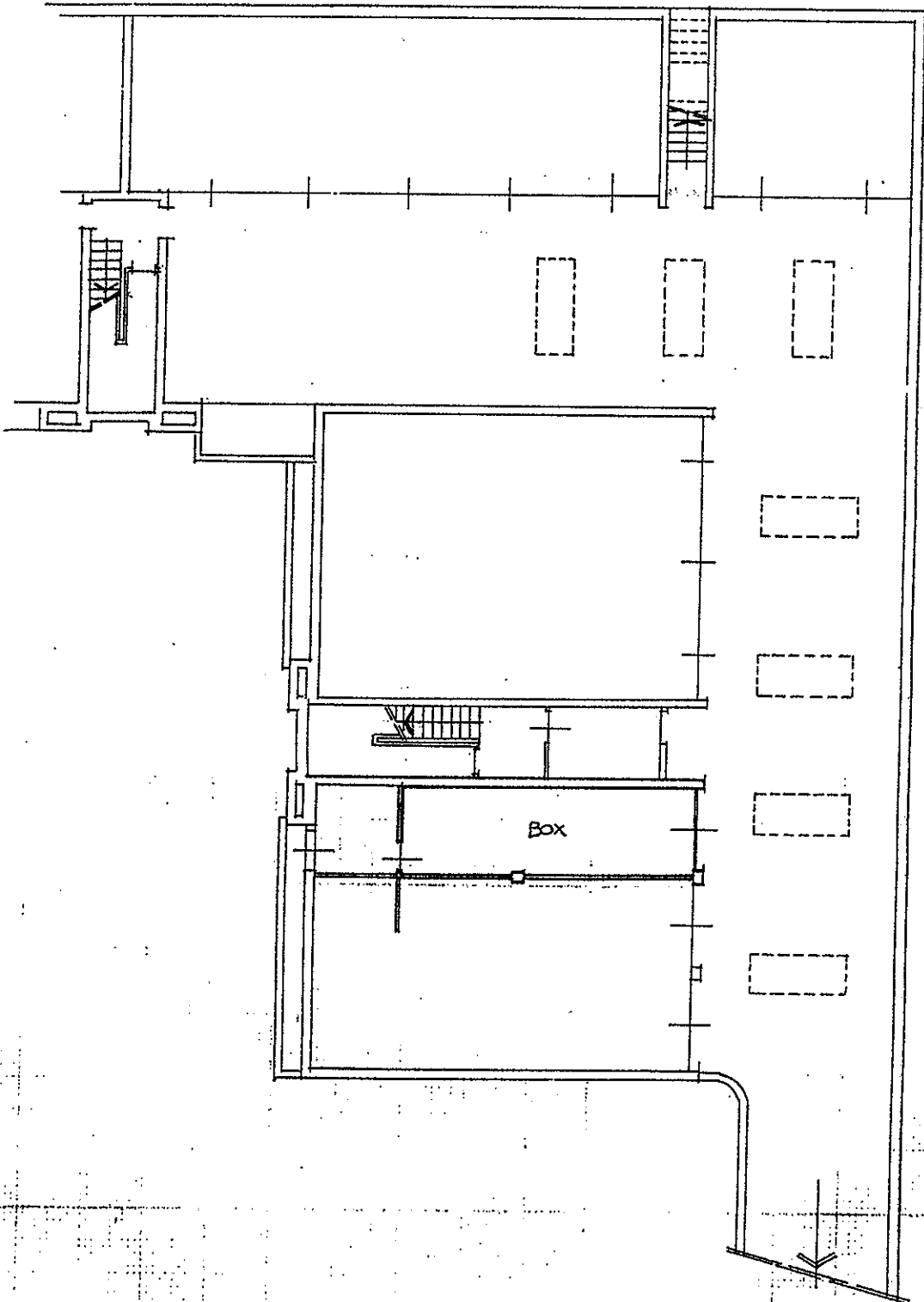

ORIENTAMENTO

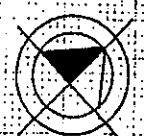

18 LUG. 1995

SCALA DI 1:200

Dichiarazione di N.C.   
Denuncia di variazione

Compilata dal ARCHITETTO  
(Titolo, cognome e nome)  
PELUCCHI GIANVITTORIO

Iscritto all'albo degli architetti  
della provincia di LECCO  
data 10.07.1995 Firma

ORDINE DEGLI  
ARCHITETTI  
PELUCCHI  
GIANVITTORIO  
N° 195  
PROVINCIA  
DI LECCO

RISERVATO ALL'UFFICIO

B/23

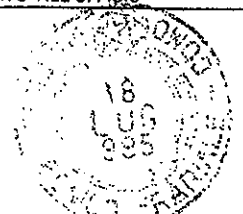

Identificativi catastali  
F. 12  
n. 1488 sub. 69

Planimetria di u.t.u. in Comune di FORTE-VECCHIA ..... via DELL'ARRE ..... FRIULIO ..... civ. ....

PIANTA PIANO SECONDO H 210

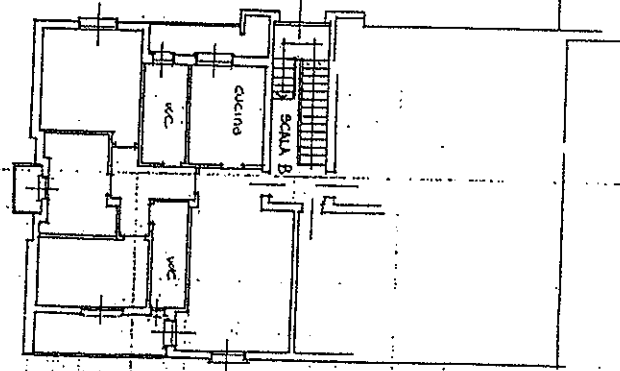

PIANTA PIANO INTERATO H 250

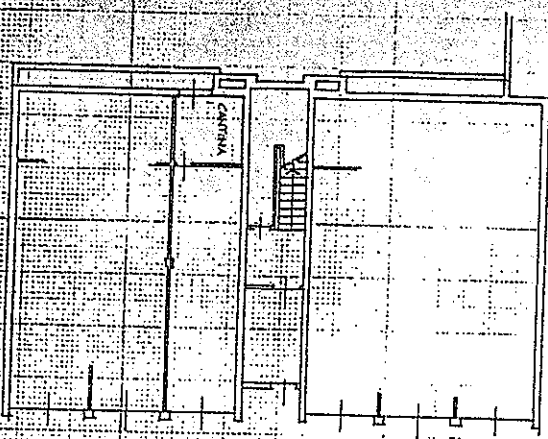

18/10/1995 SCALA DI 1/200



ORIENTAMENTO

ORDINE DEGLI ARCHITETTI B.C.H.I.T.T.I. PELUCCI PELUCCI SANVITTORIO

Compilata dal ARCHITETTO (Firma, cognome) PELUCCI PELUCCI SANVITTORIO

Iscritto all'Albo degli Architetti. No. 195 della provincia di Lecco

data 10.01.1995 Firma

PR. PROVINCIA DI LECCO

D. L. LECCO

Denuncia di variazione  Dichiarazione di N.C.

Identificativi catastali n. 1885 sub. 52

18/10/1995

RESERVATO ALL'UFFICIO

Stampa: Roma - Istituto Poligrafico e Zecca dello Stato - P.P.



Planimetria di u.t.u. in Comune di FORTE-VECCHIA ..... via DELL'ARRE ..... FRIULIO ..... civ. ....

PIANTA PIANO INTERATO H 250

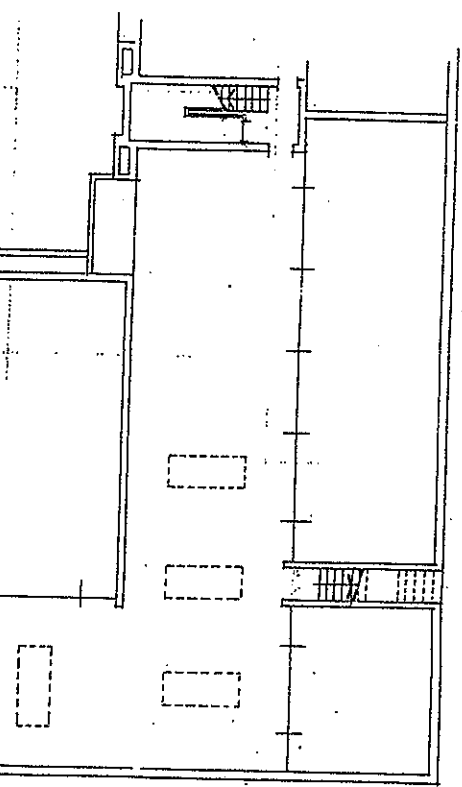

PLANIMETRIA DIMOSTRATIVA NON IN SCALA

18/10/1995 SCALA DI 1/200



ORIENTAMENTO

ORDINE DEGLI ARCHITETTI A.R.C.H.I.T.E.T.T.I. PELUCCI PELUCCI SANVITTORIO

Compilata dal ARCHITETTO (Firma, cognome) PELUCCI PELUCCI SANVITTORIO

Iscritto all'Albo degli Architetti. No. 195 della provincia di Lecco

data 10.01.1995 Firma

PR. PROVINCIA DI LECCO

D. L. LECCO

Denuncia di variazione  Dichiarazione di N.C.

Identificativi catastali n. 1885 sub. 69

18/10/1995

RESERVATO ALL'UFFICIO

Stampa: Roma - Istituto Poligrafico e Zecca dello Stato - P.P.



Allegato "B" al rep. n. 2285/su del Dr. Brenza